



**TEMPORADA
2018**

osfa / **orquestra sinfônica
de porto alegre**
estado do
rio grande do sul

CASA DA MÚSICA DA OSPA

Primeira sede própria da orquestra desde a fundação, em 1950







Futuros en Ospa

FASE 1

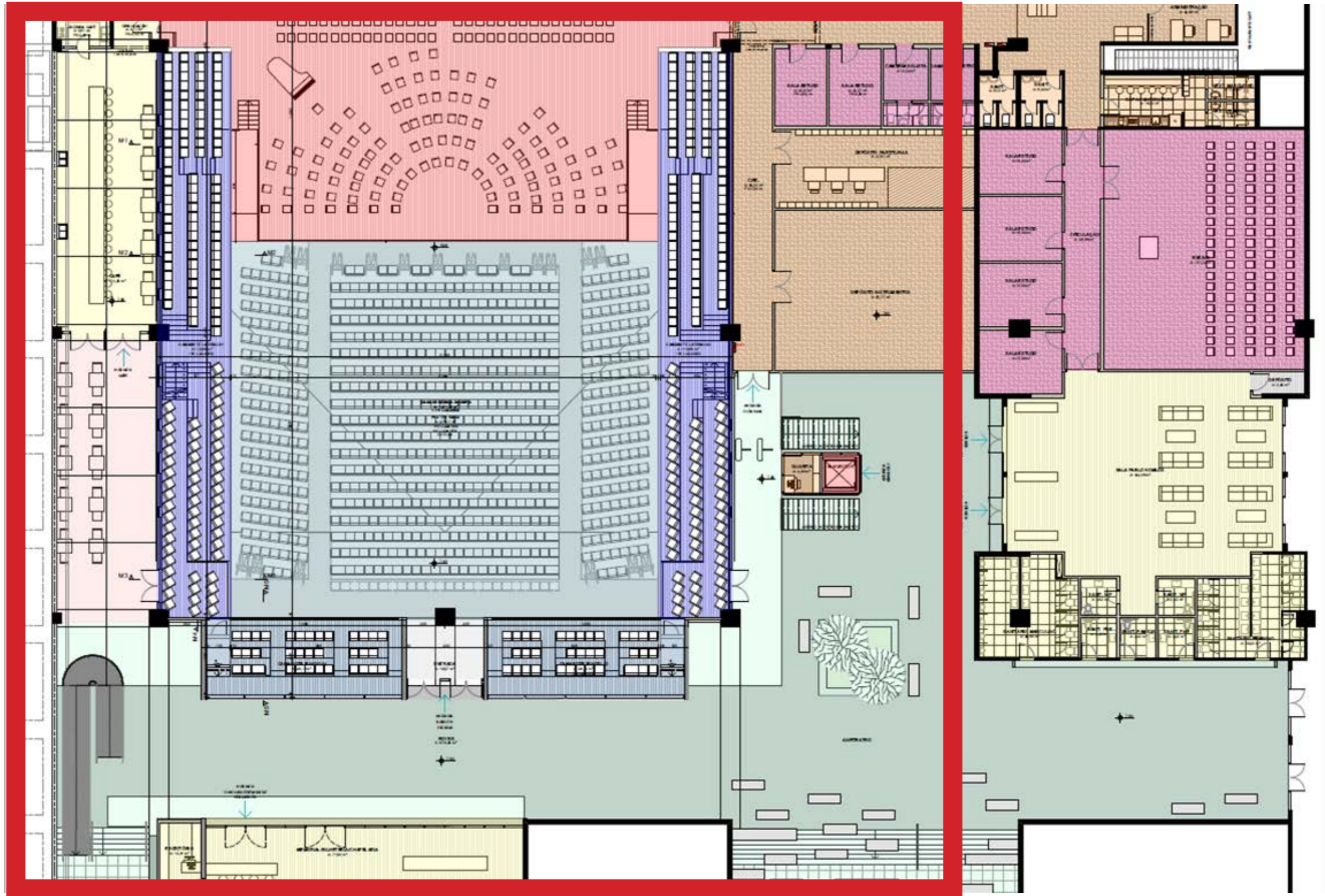

Séries de Concertos

Pablo Komlós
Araújo Vianna
UFRGS
Interior
Música de Câmara
Especiais
Didáticos
Osipa Jovem
Coro Sinfônico

SÉRIE PABLO KOMLÓS



Na Casa da Música da Ospa

ospa / **orquestra sinfônica
de porto alegre**
estado do
rio grande do sul

MARÇO

24 e 25.03

PROGRAMA

Arthur Barbosa:

Mba'epu porã (Abertura Sinfônica)

George Gershwin:

Rhapsody in Blue | Solos: Cristian Budu

Antonín Dvorák:

Sinfonia nº9 em mi menor - "Novo Mundo"



Evandro Matté
Regência

Brasil



Cristian Budu
Piano

Brasil

ABRIL

14.04

PROGRAMA

Carl Nielsen:

Concerto para flauta e orquestra | Solos: Adriana Ferreira

Dmitri Shostakovich:

Sinfonia nº 10



Julian Kuerti
Regência
Canadá



Adriana Ferreira
Flauta
Portugal

ABRIL

28.04

PROGRAMA

George Gershwin:
Abertura Cubana

Arthur Rösel:
Concerto para viola | Solos: Walter Küssner

Ludwig van Beethoven:
Sinfonia nº 3



Richard Rosenberg
Regência
Estados Unidos



Walter Küssner
Viola
Alemanha

MAIO

12.05

PROGRAMA

Johannes Brahms:
Um Requiem Alemão

Participação: Coro Sinfônico da Ospa



Manfred Schmiedt
Regência
Brasil



Raquel Fortes
Soprano
Brasil

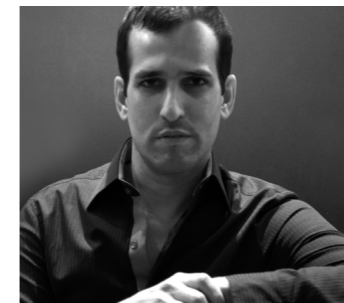

Alfonso Mujica
Barítono
Uruguai

MAIO

26.05

PROGRAMA
* Gravação de CD

Dimitri Cervo:
Toronubá

João Guilherme Ripper:
Improviso para violino e orquestra | Solos: Emerson
Kretschmer

Fernando Deddos:
Concerto para quinteto de metais e orquestra | Solos:
Quinteto Porto Alegre

Arthur Barbosa:
Mba'epu porã

Radamés Gnattali:
Divertimento para marimba e orquestra de cordas | Solos:
Douglas Gutjahr



Evandro Matté
Regência

Brasil



Douglas Gutjahr
Percussão

Brasil



Quinteto Porto Alegre
Quinteto de Metais

Brasil



Emerson Kretschmer
Violino

Brasil

JUNHO

09.06

PROGRAMA

Robert Schumann:

Concerto para piano, op. 54 | Solos: Homero Francesch

Richard Strauss:

Las alegres travesuras de Till Eulenspiegel, Op.28

Richard Strauss:

El caballero de la rosa



Enrique Diemecke
Regência
México



Homero Francesch
Piano
Uruguai/Suíça

JUNHO

23.06

PROGRAMA

Erik Satie:
Gymnopedies 1 e 3

Roland Szentpalli:
Pearls II para trombone e orquestra | Solos: György Gyivicsan

Leonard Bernstein:
Danças Sinfônicas de West Side Story



Evandro Matté
Regência
Brasil



György Gyivicsan
Trombone
Hungria

JULHO

28.07

PROGRAMA

Wolfgang Amadeus Mozart:
Gran Partita, KV 361

Friedrich Gulda:
Concerto para violoncelo e orquestra de sopros |
Solos: Diego Schuck Biasibetti



Ezequiel Silberstein
Regência
Argentina



Diego Schuck Biasibetti
Violoncelo
Brasil

AGOSTO

11.08

PROGRAMA

Obras de Vivaldi, Medelsohn e Bach



Nicolas Koeckert
Solista e regente
Alemanha/Brasil

SETEMBRO

1.09

PROGRAMA

Ludwig van Beethoven:

Concerto triplo para violino, cello e piano | Solos:
Trio Porto Alegre

Gustav Mahler:

Sinfonia nº 3



Alejo Perez
Regência
Argentina



Trio Porto Alegre
Ney Fialkow (piano), Cármelo de
los Santos (violino) e Hugo Pilger
(violoncelo)
Brasil

SETEMBRO

15.09

Programação do Encontro Internacional de Trompas ATB/Ospa

PROGRAMA

Gordon Jacob:

Concerto para trompa e orquestra de cordas |
Solos: Lucca Benucci



Jonas Alber
Regência
Alemanha

Anton Bruckner:

Sinfonia nº 3



Lucca Benucci
Trompa
Itália

OUTUBRO

06.10

PROGRAMA

Repertório especial para o público infantil, em homenagem ao dia da criança.



Evandro Matté
Regência
Brasil



Cia. Caixa de Elefante
Companhia de Bonecos
Brasil

OUTUBRO

20.10

PROGRAMA

Arthur Barbosa:

Concerto Duplo para Trompete e Orquestra

Christian Lindberg:

Akbank Bunka

Ole Edvard Antonsen:

La Luna

Dmitri Shostakovich:

Sinfonia nº 12



Manuel Hernández Silva
Regência

Espanha



Ole Edvard Antonsen
Trompete

Noruega



Flávio Gabriel
Trompete

Brasil

NOVEMBRO

10.11

I Festival Internacional de Clarinetistas de Porto Alegre

PROGRAMA

Claude Debussy:
Jeux

Bechara El Khoury:
Autumn Pictures | Solos: Patrick Messina

Maurice Ravel:
Ma mère l'oye



Paolo Bortolameoli
Regência
Chile



Patrick Messina
Clarinete
França

DEZEMBRO

1 e 2.12

PROGRAMA

Ludwig van Beethoven
Sinfonia nº 9

Participação: Coro Sinfônico



Evandro Matté
Regência
Brasil



Maíra Lautert
Soprano
Brasil



Sávio Sperandio
Baixo
Brasil



Luciane Bottona
Mezzo-soprano
Brasil



Juremir Vieira
Tenor
Brasil

SÉRIE ARAÚJO VIANNA



No Auditório Araújo Vianna

osfa / **orquestra sinfônica
de porto alegre**
estado do
rio grande do sul

08.04

Música Instrumental Gaúcha

Com Quartchêto (Hilton Vaccari, Luciano Maia, Julio Rizzo e Ricardo Arenhaldt), Bebê Kramer e James Liberato

13 e 14.07

A Ospa vai à Sbornia

Com Hique Gomez, Vitor Ramil, Simone Raslan e Cláudio Levitan

25.11

Shakespeare na Música

Obras de Britten, Tchaikovsky, Prokofiev, Mendelssohn e Bernstein

Participação: **Cia. Municipal de Dança de POA**



Evandro Matté
Regência

Brasil

SÉRIE UFRGS



No Salão de Atos da UFRGS

osfa / **orquestra sinfônica
de porto alegre**
estado do
rio grande do sul

MAIO

18.05

Programação da Bienal do Mercosul

PROGRAMA

Armando Albuquerque:
Evocação de Augusto Meyer

Antônio Carlos Borges Cunha:
Maxakali

George Gershwin:
Concerto para piano em Fá maior | Solos: Olinda
Alessandrini



Antônio Carlos Borges Cunha
Regência
Brasil



Olinda Alessandrini
Piano
Brasil

JUNHO

15.06

PROGRAMA

Claude Debussy:
Petit Suite

Maurice Ravel:
Concerto em Sol para piano | Solos: Max Uriarte

Claude Debussy:
Marche écossaise sur un thème populaire

Claude Debussy:
Nocturnes



Victor Hugo Toro
Regência
Chile



Max Uriarte
Piano
Brasil

SETEMBRO

29.09

PROGRAMA

Édouard Lalo:
Sinfonia Espanhola | Solos: Winston Ramalho

Ludwig van Beethoven:
Sinfonia nº1



Tiago Flores
Regência
Brasil



Winston Ramalho
Violino
Brasil

OUTUBRO

Concerto Mundo Geek



26.10



Arthur Barbosa
Regência

Brasil

SÉRIE INTERIOR



Em diversos municípios do RS

Municípios visitados na Temporada:

- Taquara
- São Lourenço do Sul
- Gramado
- Cachoeirinha
- Carazinho
- Montenegro
- Garibaldi
- São Sebastião do Caí
- Venâncio Alves

Alguns solistas convidados:

Elisa Lopes (soprano), Daniel Germano (baixo-barítono), Andiará Mumbach (soprano), Ange Bazzani (fagote), Érico Marques (Oboé) e Giovanni Martins (Oboé)

ESPECIAIS



osfa / **orquestra sinfônica
de porto alegre**
estado do
rio grande do sul



Regente e diretor musical:

Evandro Matté

Diretor cênico:

William Pereira

Solistas:

Laura de Souza

Lina Mendes

Daniel Germano

Flávio Leite

Saulo Javan

Ricardo Barpp

Francisco Amaral

Marcelo Adams (Ator)

Opereta A Viúva Alegre

Franz Lehár

Theatro São Pedro

24, 25 e 26/8

Balé

Com Balé Estável do Teatro Colón (Buenos Aires)



Theatro São Pedro

3 e 4/11

Regência: Evandro Matté

A photograph of an orchestra performing in a concert hall. The musicians are dressed in formal attire, and the scene is filled with the sound of various instruments. The text is overlaid on the image.

Concerto comemorativo

50 anos do Conselho Estadual de Cultura

Casa da Música da Ospa
Regência: Evandro Matté

4/5



Turnês

Montevideo (22/7), Buenos Aires (13/10) e São Paulo (20/7)

SÉRIE MÚSICA DE CÂMARA



No Museu Julio de Castilhos e
Palácio Piratini

osfa / **orquestra sinfônica
de porto alegre**
estado do
rio grande do sul

Museu Julio de Castilhos

Auditório

17/3 - Oboé e cordas Quarteto

7/4 - Camerata Fiorentina

Palácio Piratini

Salão Negrinho do Pastoreio

27/5 - Quinteto Porto Alegre

24/6 - Octeto de Cordas da Ospa

29/7 - Low Brass

19/8 - Som 5

16/9 - Ensemble Porto Alegre

21/10 - Quinteto de Cordas Rapsódia

11/11 - Quarteto Pró Música

8/12 - Quarteto Garibaldi

Concertos Didáticos

Com a Ospa Jovem

04 Concertos - dias 22 e 23/08

Casa da Música da Ospa



Série Ospa Jovem

Dias 8/7 e 18/11 | Casa da Música da Ospa



GOVERNADOR DO ESTADO DO RS

José Ivo Sartori

SECRETÁRIO DE ESTADO DA CULTURA

Victor Hugo

FUNDAÇÃO ORQUESTRA SINFÔNICA DE PORTO ALEGRE

PRESIDENTE DA OSPA

Ivo Nesralla

DIRETOR ARTÍSTICO

Evandro Matté

SUPERINTENDENTE ADMINISTRATIVO-FINANCEIRO

Rogério Beidacki

REGENTE DO CORO

Manfredo Schmiedt

DEPARTAMENTO DE PRODUÇÃO ARTÍSTICA

Sofia Cortese | Diretora de Departamento

Ina Gomes | Chefe de Gabinete

DEPARTAMENTO DE PRODUÇÃO E EVENTOS

Éder da Silva | Coordenador

Roberto Scherer | Assistente

Marília de Sans Lessa | Assistente

MUSICOTECA

Luciano Dal Molin | Chefe de Divisão

Maria Filomena Gracioli | Coordenadora

Bárbara Martins | Estagiária

ASSESSORIA JURÍDICA

Alexandre Miranda | Coordenadora

Rodrigo Lemos | Assessor Administrativo

DEPARTAMENTO PESSOAL

Hellen Cristine Ladeira Pinheiro | Coordenadora

Jair Rodrigues Prestes Barboza | Estagiário

DEPARTAMENTO DE CONTABILIDADE

Fernanda Estorti de Castro | Coordenadora

Darielle Brizolla | Assistente

DEPARTAMENTO DE LICITAÇÕES E PATRIMÔNIO

Luciane da Silva Baptista Schenato | Chefe de Divisão

Flávio Silvestro Zorzetto | Estagiário

ASSESSORIA DE COMUNICAÇÃO

Mariana Sirena | Coordenadora

Maí Yandara | Estagiária

Raquel Padão Laks | Estagiária

CONSERVATÓRIO PABLO KOMLÓS

Diego Grendene de Souza | Diretor

Liane Klein | Diretora de departamento

Wilthon Matos | Chefe de divisão

Axel Silveira | Estagiário

Orquestra Sinfônica de Porto Alegre | Ficha Técnica

1º VIOLINO

Emerson Kretschmer
Omar Aguirre
Arthur Barbosa
Carlos José Sell
Cleci Cielo Guerra
Danilo de Campos Vieira
Elena Romanov
João Campos Neto
Leonardo Mateus Bock
Maria de Lourdes Justi Schinke
Mauro Luiz Rech
Robert Cruz
Rugart Fertsch
Silvane Guerra

2º VIOLINO

Brigitta Calloni
Elsdor Ricardo Lenhart
Paulo Barcelos
Ariel Polycarpo
Bruno Timm Esperon
Gean Veiga
Geovane Marquetti
Geraldo Moori
Ingrid Barth
Luiz Guilherme Nóbrega
Márcia Campos
Marcio Cecconello
Mariano Berwanger
Sandro Wasem

VIOLA

Vladimir Romanov
Cosmas Grieneisen

Álvaro Aguirre, Delmar R. Breunig
Edson S. Peixoto
Francisco M. Fernandes
Gabriel Polycarpo
Gabriela Vilanova de Souza
Guido Reinke
Paulo Ricardo Paranhos Jr.
Velitchka Filipova

VIOLONCELO

Wenceslau Moreyra
Rodrigo Alquati
Deolindo de Azambuja
Filip Filipov
José Antônio Zandomenichi
Martina Stroher
Milton João Bock
Murilo Alves do Nascimento
Philip Gastal Mayer

CONTRABAIXO

Walter Schinke
Antônio Guaracy Guimarães
Éder Francisco Kinappe
Eric Hilgenstieler
Luciano Antonio Diniz Dal Molin
Rafael do Nascimento Figueiredo
Renate Kollarz
Risomá Cordeiro Lopes

FLAUTA

Artur Elias Carneiro
Klaus Volkmann
Henrique Amado

Silas Paulino de Souza

FLAUTIM

Leonardo L. Winter

OBOÉ

Javier Andres Balbinder
Viktória Tatour
Érico Marques Cunha
Rômulo Chimeli

CORNE-INGLÊS

Paulo Calloni

CLARINETE

Augusto Maurer
Samuel Rodrigues de Oliveira
Diego G. de Souza

CLARONE

Marcelo Bruno Piraíno

FAGOTE

Altair Braz Venâncio
Ange Paola Bazzani Prada
Fábio Mentz
Flávio Moraes
Siarhei Faminou

TROMPA

Alexandre Ostrovski Jr.
Alvaro Santos Braga
Israel G. de Oliveira
Marta E. P. Sanchez
Nadabe Tomás

TROMPETE

Elieser Fernandes Ribeiro
Tiago Gomes Linck
Cesar Lenhardt
Jaime D. Freiburger
Flávio Gabriel

TROMBONE

José Milton Vieira
Wilians W. Rocha
Julio Rizzo

TROMBONE BAIXO

Rodrigo da Rocha

TUBA

Wilthon Matos

TÍMPANO

Douglas Gutjahr
Tiago Barcellos

PERCUSSÃO

Guenther Andreas
Daniel Lima
Jorge Ricardo Matte
Diego Amaro da Silveira

PIANO

André Carrara

INSPETOR DA ORQUESTRA

Roberto Schelp

osfa / **orquestra sinfônica
de porto alegre**
estado do
rio grande do sul